POLSKA

efter Knis Karl Aronsson

598

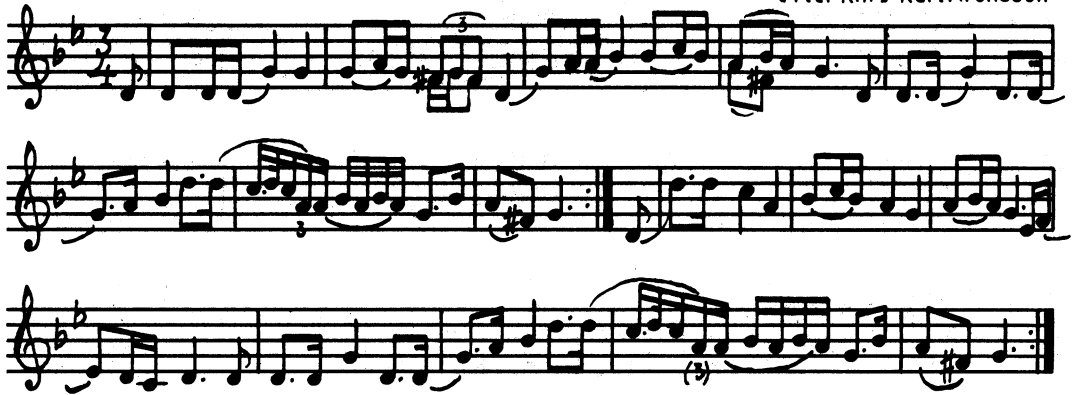

Trad.: morfader, som trallade låten. Ur D.f.m. sid. 98

Uppt. Karl Sporr